



ORIENTACIÓN ESCOLAR ENSMA

PROYECTO DE VIDA MISION PLAN DE VIDA 2021 Inducción

LA AVENTURA DE VIVIR



Una propuesta
pedagógica
hacia la
construcción
del proyecto de
vida.



El Proyecto de Vida Ser Feliz / Escuela Normal Superior María Angélica

"La educación es obra del corazón." Don Bosco.



Mi Proyecto de vida

Con los pies en el suelo y el corazón en el cielo.



¡Ser Feliz!



¿Por qué es importante la construcción del proyecto de vida personal?



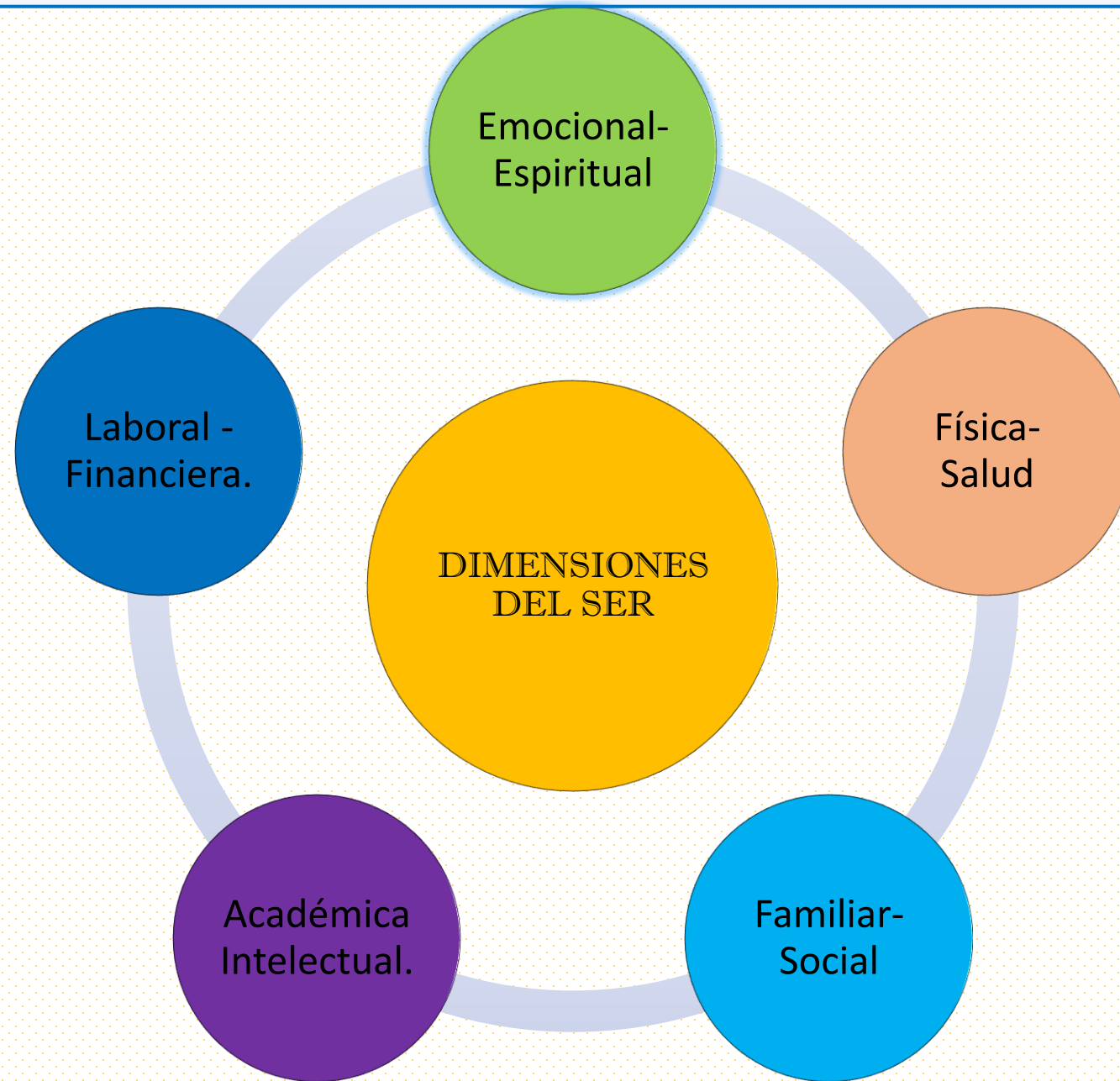

DIMENSIONES DE LA PERSONA

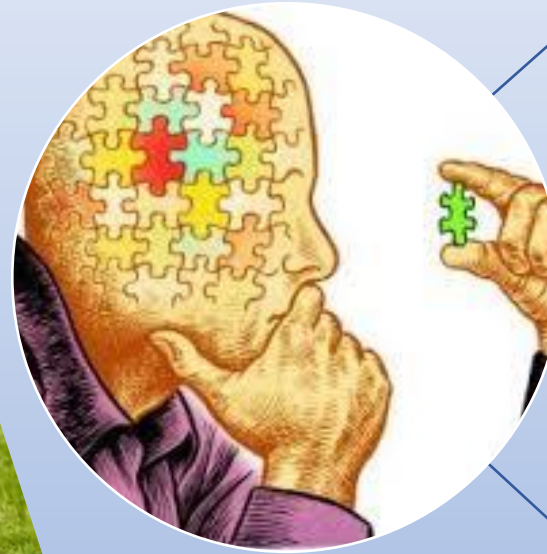

PERSONAL

- Espiritual
- Emocional
- Físico

RELACIONES

- Familiar
- Social

VOCACIONAL

- Intelectual
- Profesional
- Financiero



ETAPAS A TRABAJAR

Son espacios de reflexión
que nos permitirán
desarrollar competencias y
habilidades par la vida.



Cada etapa de reflexión me invita a resolver interrogantes acerca de mi realidad y mis proyecciones.



MI PROYECTO DE VIDA



El camino a seguir

MISIÓN PLAN
DE VIDA
2021



Autoconocimiento



Gestión de emociones



Toma de decisiones



Sueños y metas



Planeación



Evaluación



PLAN DE TRABAJO

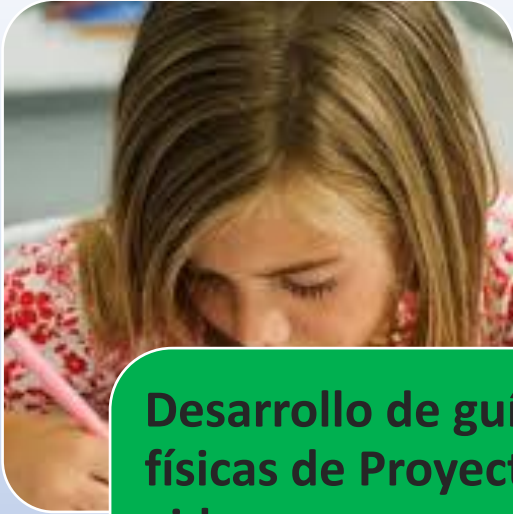

Desarrollo de guías físicas de Proyecto de vida

- Se enviarán talleres de P.V en físico para desarrollar en casa.
- Se deben enviar evidencia fotográfica del desarrollo de la guía al orientador.
- No deben devolver la guía desarrollada en el paquete con las otras guías de aprendizaje



Asistencia a encuentros virtuales

- Se realizarán encuentros virtuales sincrónicos mensualmente con cada grupo para orientar los talleres de P.V
- Los encuentros sincrónicos se realizarán los miércoles de 7:00 a 8:00 am .
- Se enviará la programación de los encuentros al inicio de cada mes por los grupos de WhatsApp con los directores de grupo



Construcción de bitácora de proyecto de vida.

- Los talleres desarrollados en físico se deben ir archivando en una carpeta diseñada creativamente. Esta será nuestra bitácora de P.V
- Se solicitará en cualquier momento evidencia de la elaboración de la bitácora.
- La agenda de proyecto de vida será usada como diario de campo donde se registraran actividades de apoyo relacionadas con las guías de trabajo.